第一关【象棋推演】(15分)

调象法(红先红胜)

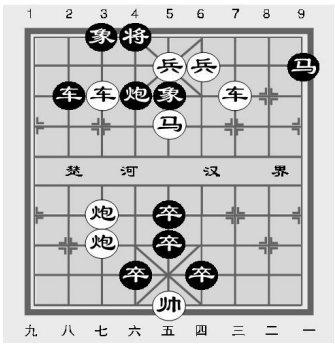

注:白底黑字为红

第二关【一步棋】(10分)

以逃为攻(黑先白死)

提示:黑三子深入白角,已无法回家,好在气长,可凭有利地形拼死一战,双活是不满足的。

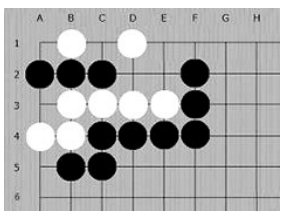

第三关【趣填大雪古诗句】(15分)

1.大雪□□□□□(宋·方回)
2.大雪□□□□□(宋·陆游)
3.大雪□□□□□(宋·邵雍)
4.大雪□□□□□(宋·曾巩)

家庭评分表	
家庭成员	得分

规则:请准备好一份礼物(不必太贵重)或设置一个微信答题群,在家人或朋友团聚时一起来玩游戏,下面一共有八道关卡,每道关卡完成后都能得到一定的分数(总分100分),全部做完后,看看谁的总分数最高,就把礼物奖励给谁吧!

第四关【数独】(15分)

	7						6	1
					3			9
		8	2	7				
		4			7		8	
	2			8			1	
	6		5			4		
				2	8	5		
5			9					8
4							2	

第五关【一笔画】(10分)

你能不重复一笔画出右图这个图形吗?

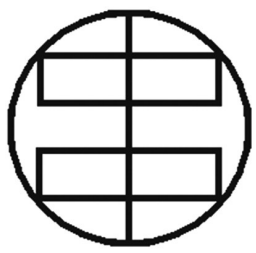

第六关【找出图中8处不同】(10分)

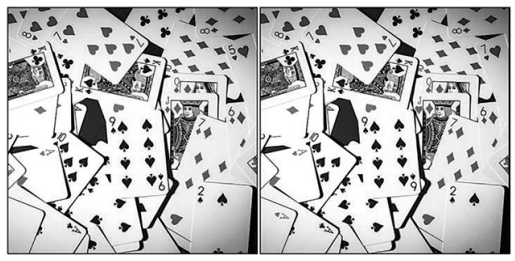

第七关【巧划分】(10分)

请你把下图划分成大小、形状相同的六份。

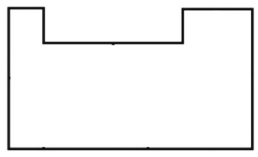

第八关【逻辑推理】(15分)

养鸭人

某大楼发生一起盗窃案,第二天,一个嫌疑人被抓获。警察问他:“昨天晚上发生的事情,你知道吗?”嫌疑人说:“知道,就是某大楼被盗了,可我一直在家,没有出去。”警察又问:“你在家干什么?”嫌疑人回答:“我家养的十几只鸭子在孵蛋,我准备接小鸭子出生。”警察立刻逮捕了他。你能找出嫌疑人撒谎的地方吗?

本版答案详见中缝5